

SKEMA JAWAPAN KERTAS 1 SET B

No. soalan	Jawapan	No.soalan	Jawapan
1	A	21	B
2	C	22	A
3	C	23	A
4	A	24	C
5	B	25	A
6	D	26	D
7	B	27	B
8	A	28	A
9	B	29	C
10	B	30	D
11	B	31	C
12	A	32	D
13	C	33	C
14	A	34	D
15	D	35	A
16	A	36	A
17	A	37	D
18	D	38	D
19	B	39	C
20	C	40	D

PERATURAN PEMARKAHAN TAMAT

**3756/2
Prinsip
Perakaunan
Kertas 2**



**SMK _____
ALAMAT SEKOLAH**

PANDUAN PERMARKAHAN

PRINSIP PERAKAUNAN

3756/2

KERTAS 2 (Set B)

PEPERIKSAAN PERCUBAAN

TINGKATAN LIMA

TAHUN 2019

1.

(a)		RM	
	Debit Akaun Permohonan Syer Biasa	1 000 000	[1]
	Kredit Akaun Modal Syer Biasa	1 000 000	[1]

(b)

Aset	Liabiliti	Ekuiti Pemilik
[1 500]	[1 500]	
[1 markah]	[1 markah]	

(c)

		RM	RM	
5 Ogos 2019	350 unit X RM8	2 800		
	Tolak : RM 2 800 x 25%	700	2 100	(*or 1)
15 Ogos 2019	450 unit X RM8	3 600		
	Tolak : RM 3 600 x 30%	1 080	2 520	(*or 1)
			4 620	(2)

(d)

(i)

	RM	
Yuran dikutip 2017	3 000	
+ Yuran belum terima akhir	150	
	3 150	
-Yuran belum terperoleh akhir	400	
Yuran dipindahkan ke Akaun Pendapatan dan Perbelanjaan	2 750	(1)

(ii) $RM\ 2\ 750 / RM25 = 110$ ahli (1)

(e)

	Liabiliti Semasa: RM	Liabiliti Bukan Semasa: RM
Pinjaman Dana Usahawan	12 000	48 000
	(1)	(1)

2. (a)

Sri Kencana Jaya
Akaun Perdagangan dan Untung Rugi bagi tahun berakhir 31 Mac 2019

	RM		RM		RM	
Jualan					151 049	
Tolak: Pulangan Jualan					(587)	
Jualan Bersih					<u>150 462</u>	(1)
<u>Tolak: Kos Jualan</u>						
Inventori awal			45 550			
Belian	71 095					
Tolak: Pulangan Belian	656					
	<u>70 439</u>					
Tambah: Angkutan masuk(10500x60%)	6 300	[1]	<u>76 739</u>			
			122 289			
Tolak: Inventori akhir			<u>(32 850)</u>			
Kos Jualan					<u>(89 439)</u>	(1)
Untung kasar					61 023	(1of+w)
<u>Tambah: hasil</u>						
Sewa (300 X 12)			3 600	(1)		
Hutang lapuk terpulih			1 500			
Pengurangan P.H. Ragu / Hutang Ragu (810 -500)			310	(1+1of)	<u>5 410</u>	
					66 433	
<u>Tolak: Belanja</u>						
Kadar bayaran			3 000			
Angkutan keluar(10500 x 40%)			4 200			
Insurans			1 080			
Gaji			32 400			
Hutang lapuk			3 300	(1)		
Faedah atas pinjaman (96 000 X 4%)			3 840	(1)		
Alat tulis (350 -70)			280	(1)		
Promosi (2 700 X 4/6)			1 800	[1]		
Susut nilai perabot			1 940	(1+1of)		
[((20 000 - 2 000) X 10%) +(5 600 X 10% X36/12)]			13 290	(1of)		
Susut nilai kenderaan (88 600 X 15%)			<u>13 290</u>			
Untung bersih					<u>62 870</u>	
					<u>3 563</u>	(1)

[15 M]

(b)

Sri Kencana Jaya
Penyata Kedudukan Kewangan pada 31 Mac 2019

<u>Aset Bukan Semasa</u>	Kos RM	Snilai Terkumpul RM	Nilai Buku RM	
Perabot	25 600	3 940	21 660	[1OF]
Kenderaan	88 600	39 870	48 730	[1OF]
Premis	68 000		<u>68 000</u>	
			138 390	
<u>Aset Semasa</u>				
Inventori akhir		32 850		
Akaun belum terima	25 000			
Tolak: Peruntukkan hutang ragu (25 000 X 2%)	<u>(500)</u>	24 500		(1of)
Bank		10 303		
Tunai		1 090		
Promosi prabayar (2 700 X 2/6)		900		(1)
Inventori alat tulis		70		
Sewa belum terima (3 600 – 3 000)		600		[1]
		<u>*70 313</u>		
<u>Tolak: Liabiliti Semasa</u>				
Akaun belum bayar	35 440			
Faedah atas pinjaman belum bayar	1 600			
Pinjaman (8%)	<u>16 000</u>	(1)		
		<u>53 040</u>		
Modal kerja			17 273	(1of+w)
			<u>155 663</u>	
Dibiayai oleh:				
<u>Ekuiti Pemilik</u>				
Modal awal			107 000	
Tambah: untung bersih			3 563	(1of)
			<u>110 563</u>	
Tolak: ambilan			2 900	(1)
Modal akhir			<u>107 663</u>	
LIABILITI BUKAN SEMASA				
Pinjaman			48 000	
			<u>155 663</u>	
			[10M]	

3a) Penyata Mengira Untung Bersih bagi tahun berakhir 30 April 2019

	RM	RM	
Untung bersih		42840	
(+) Sewa belum terima		250	<i>1</i>
Insurans prabayar / Insurans		<u>1800</u>	<i>1</i>
		44890	
(-) Gaji belum bayar / Gaji	1700		<i>1</i>
Faedah atas pinjaman	800		<i>1</i>
Peruntukan hutang ragu	<u>180</u>		<i>1</i>
		<u>2680</u>	
Untung bersih selepas pelarasan		<u><u>42210</u></u>	<i>1</i>
			[6m]

b) Penyata Pengasingan Untung Rugi bagi tahun berakhir 30 April 2019

	RM	RM	RM	
Untung bersih			42210	<i>1 of</i>
(+) Faedah atas ambilan:			<u>1160</u>	<i>(1 + 1of)</i>
			43370	
(-) Faedah atas modal:		7000		<i>(1)</i>
Gaji Pekongsi:		<u>10800</u>		<i>(1)</i>
			<u>17800</u>	<i>(1)</i>
			<u><u>25570</u></u>	
Akaun Semasa Shamina (2/5 X 25570)			10228	} <i>(1+1of)</i>
Akaun Semasa Syazana (3/5 X 25570)			<u>15342</u>	
			<u><u>25570</u></u>	
				[8 m]

* Faedah atas ambilan

$$\text{Shamina (4\% X 8000 x } \frac{1}{2} \text{) + (4\% X 10 000) = 560}$$

$$\text{Syazana (4 \% X 15000) = 600}$$

Faedah atas modal

$$\text{Shamina 50 000 X 5\% = 2 500}$$

$$\text{Syazana 90 000 X 5\% = 4 500}$$

$$\text{Gaji Shamina (500 X 12) = 6000}$$

$$\text{Gaji Syazana (400 X 12) = 4800}$$

c)

Akaun Semasa

		Shamina	Syazana			Shamina	Syazana	
2018				2018				
Mei 1	Baki b/b	1500		Mei 1	Baki b/b		2200	
2019				2019				
30-Apr	Ambilan (Ifb)	18000	15000	30-Apr	Faedah atas modal	2500	4500	(1 of fb)
	Faedah atas ambilan (1 of fb)	560	600		Gaji	6000	4800	(1 of fb)
					Faedah atas pinjaman	800		1
	Baki h/b		11 242		Pengasingan untung rugi	10228	15342	(1 of fb)
					Baki h/b	532		
		20060	26842			20060	26842	
Mei 1	Baki b/b	(Ifb)532		Mei 1	Baki b/b		(Ifb)11242	

Syarat of: rujuk nilai daripada 3b.

[8m]

d) Penyata Kedudukan Kewangan pada 30 April
2019

	RM	RM	RM
Ekuiti Pemilik:			
Modal:			
Shamina		50000	
Syazana		90000	
		}	<i>(1fb)</i>
			140000
Akaun Semasa:			
Shamina			
Syazana		(532)	
		}	<i>(1of fb)</i>
		11242	
			<u>10710</u> <i>(1)</i>
			<u><u>150710</u></u>
			[3m]

4 (a)

Penyata menghitung modal pada 30 Jun 2019			
<i>Aset</i>		RM	
	RM		
Kenderaan (30000 – 5 700)		24 300	(1)
Lengkapan (28000 – 2050)		25 950	(1)
Inventori		22 220	
Akaun Belum Terima	7 280		
(-) Peruntukan hutang ragu (7 280 x 5%)	<u>364</u>	6 916	(1)
Tunai		950	
Insurans prabayar		<u>300</u>	
		80 636	
<i>Tolak : Liabiliti</i>			
Akaun Belum Bayar (12700 – 450)	12 250		(1)
Bank	1 350		(1)
Kadar bayaran belum bayar		<u>13 860</u>	
	<u>260</u>		
Modal Akhir		<u>66 776</u>	(1)

4 (b)

Penyata menghitung untung rugi bagi tahun berakhir 30 Jun 2019			
	RM	RM	
Modal akhir		66 776	(1of)
(+) Ambilan		<u>4 915</u>	(1)
		74 125	
(-) Modal tambahan	7 500		(1)
(-) Modal awal	<u>67 045</u>		(1of or 2)*
		74 545	
Rugi bersih		<u>(420)</u>	(1of)

Pengiraan modal awal

<i>Aset</i>	RM	RM	* Syarat 1of: Butiran 5 daripada 7 Aset tepat dan 2 Liabiliti
Kenderaan (30 000-3 000)	27 000		
Lengkapan	20 500		
Bank	8 400		
Inventori	14 600		
Akaun Belum Terima	5 340		
Komisen diterima belum bayar	1 200		
Tunai	<u>1 250</u>	78 290	
<i>Tolak : Liabiliti</i>			
Akaun Belum Bayar	10 870		
Kadar bayaran belum bayar	<u>375</u>	<u>11 245</u>	

Modal Awal 67 045

Soalan 4 (b)

(i) (a) Pulangan atas modal = $\frac{\text{Untung bersih}}{\text{Modal awal}} \times 100$

$$= \frac{\text{RM39 500}}{\text{RM120000}} \times 100 \quad \text{(1)}$$

OR

$$= 32.92\% \quad \text{(2)}$$

(b) Kadar pusing ganti inventori (bilangan kali) = $\frac{\text{Kos jualan}}{\text{Inventori purata}}$

$$= \frac{\text{RM289 250}}{\text{RM 30 674}} \quad \text{(1)}$$

OR

$$= 9.43 @ 9\text{kali} \quad \text{(2)}$$

(ii) Kadar pusing ganti inventori (bilangan hari) = $\frac{365}{\text{Kadar pusing ganti inventori (bilangan kali)}}$

$$= \frac{365}{12 \text{ kali}}$$

$$= 31 \text{ hari} \quad \text{(1)}$$

Tafsiran: Perniagaan Girl Convent menukar inventornya setiap 31 hari. **(1)**

(iii) Perniagaan Notre Dame kerana pulangan atas modalnya lebih tinggi iaitu 32.92% berbanding Perniagaan Girl Convent iaitu 29.81%. **(2)**

5a) (i) Jumlah Kos Tetap = RM20 000 (1m)

(ii) Kos Berubah Seunit

$$= \frac{\text{Jumlah Kos} - \text{Jumlah Kos Tetap}}{\text{Unit Keluaran}}$$

$$= \frac{80\,000 - 20\,000}{2000}$$

or 1OF

$$= \frac{60\,000}{2000}$$

$$= \text{RM}30$$

(2m)

(iii) Titik Pulang Modal

$$\text{TPM (unit)} = \frac{\text{Kos Tetap}}{\text{Margin Caruman Seunit}}$$

$$= \frac{20\,000}{70 - 30}$$

or 1OF

Harga Jualan Seunit

$$= \frac{\text{Jumlah Hasil}}{\text{Unit Pengeluaran}}$$

$$= \frac{140\,000}{2\,000}$$

$$= \text{RM}70$$

$$= \frac{20\,000}{40}$$

$$\text{TPM (unit)} = 500 \text{ unit}$$

(2m)

$$\text{TPM (RM)} = 500 \text{ unit} \times \text{RM}70$$

$$= \text{RM}35\,000$$

$$\begin{aligned}
 \text{(iv)} \quad \text{Jumlah Pengeluaran} &= \frac{\text{Kos Tetap} + \text{Untung Sasaran}}{\text{Margin Caruman Seunit}} \\
 &= \frac{20\,000 + 40\,000}{70 - 30} && \text{or 1OF} \\
 &= \frac{60\,000}{40} \\
 &= 1\,500 \text{ unit} && \text{(2m)}
 \end{aligned}$$

(v)

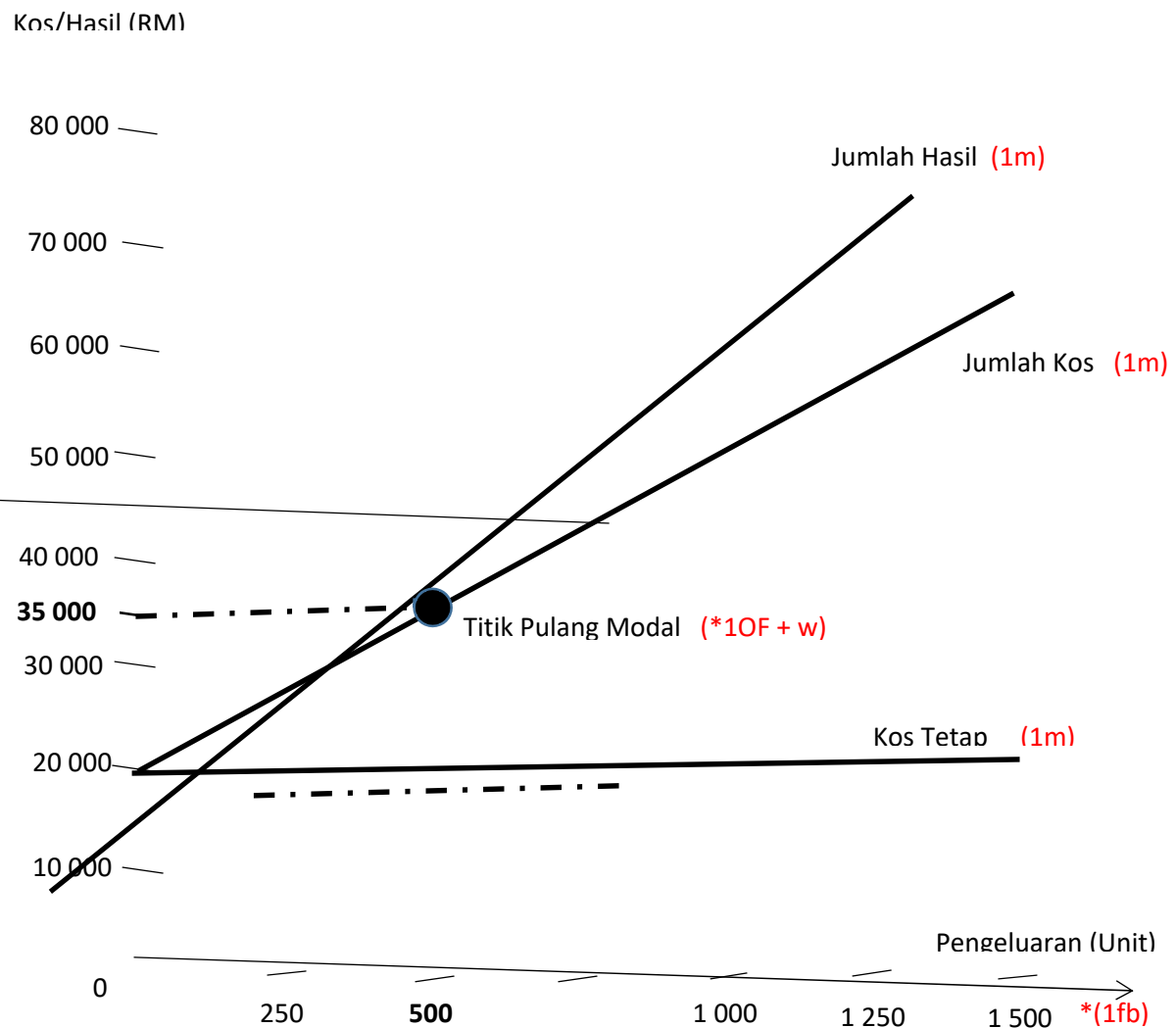

Nota:

(1) (*1OF + w) - Titik Pulang Modal dengan menunjukkan nilai kos dan unit dengan merujuk kepada jawapan di 5(a)(iii).

(2) *1fb untuk paksi-x dan paksi-y yang betul.

5b) (i)

Akaun Kawalan Belum Terima

2018				2018			
Jan. 01	Baki b/b	30 000	*	Jan. 01	Baki b/b	5 400	*1fb
Dis. 31	Bank (cek tak laku)	1 300	} 1fb	Dis. 31	Bank	40 200	1m
	Diskaun diberi (dibatalkan)	110				Diskaun diberi	260
	JUALAN	37 150	1m		Kontra	700	
					Baki h/b	22 000	1m
		<u>68 560</u>				<u>68 560</u>	

Nota: *1fb untuk nilai yang betul pada baki awal debit dan kredit Akaun Belum Terima

(ii)

Perniagaan Citra Sari
Akaun Perdagangan bagi tahun berakhir

	RM	
Jualan (RM9 700 + RM37 150)	46 850	1 + 1OF

Soalan 6 a

Buku Tunai dikemaskini

Tarikh	Butir	RM	Tarikh	Butir	RM
2019 April 30	Baki b/b	22 300	2019 April 30	Syarikat Aiman	90 (1)
	Dividen	1 980 (1)		Ansuran Van	1 080 (1)
	Baki h/b	20 110		Premium Insurans	4 50 (1)
				Perkhidmatan Bank	1 50 (1)
				Cek Tak Laku	1 000 (1)
				Syarikat Muhibbah	1400 (1)
		24 280			24 280
			Mei 1	Baki b/b	20 110(1 fb)

Perniagaan Bainun

Penyata Penyesuaian Bank pada 30 April 2019

	RM	RM
Baki Debit Buku Tunai		20 110 (1 of)
Tambah : Cek yang belum dikemukakan		
Perniagaan Armand	2 300 (1)	
Belian	1 200 (1)	3 500
		23 610
Tolak : Deposit belum dikreditkan		(2360) (1)
Baki Kredit di Penyata Bank		21 250

Catatan :

1 fb: Baki h/b dan baki b/b tepat

1 of rujuk baki b/b di buku tunai dikemaskini

Soalan 6b

	Alatan pejabat	Lengkapan	Inventori	Akaun Belum Terima	Bank	Akaun Belum Bayar	Modal	Untung Bersih	Ambilan	
Baki b/b	30 500	10 450	24 200	4 000	6 500	2 300	73 350	-	-	1fa
i			(1 370)	1 520				150		1fa
ii			5 000			5 000				1fa
iii				(4 000)	4 000					1fa
iv					(140)				140	1fa
Baki h/b	30 500	10 450	27 830	1 520	10 360	7 300	73 350	150	140	

b) Auna Enterprise

Modal Awal	73 350	
+ Untung Bersih	150	1
	73 500	
- Ambilan	(140)	1
Modal Akhir	73 360	1